



*Educación **CREAT**iva para la
Infancia, en la Naturaleza*

www.amadahi.com

info@amadahi.com

666,054,608



AMADAHÍ



EDUCAR EL CORAZÓN A TRAVÉS DE LA NATURALEZA

En Amadahi ofrecemos un espacio de aprendizaje, inmerso en la Naturaleza para 25 niños y niñas de 3 a 6 años (edades mezcladas), donde la mayor parte de las actividades se desarrollan al aire libre.



info@amadahi.com

¿Quiénes SOMOS ?

AMADAHI es un proyecto educativo innovador, que ofrece un espacio de aprendizaje inmerso en la Naturaleza, un proyecto que surge del corazón de Paz Gonçalves, maestra con más de 20 años de experiencia en el mundo de la educación; con ella, María Mayorga, educadora social y directora del proyecto In Natura en Madrid y Silvia Pereira, maestra especialista en Infantil. En Amadahi, hay muchos más corazones, que ayudan con sus manos, con su creatividad, con su tiempo, maestr@s, especialistas en tiempo libre y naturaleza, educador@s sociales, a tod@s ell@s...

Gracias infinitas.





EDUCAR EN LA NATURALEZA...¿Para qué?

...Para ser más autónomos,
... para construir nuestro juego,
y así
nuestros conocimientos...

La imaginación que se desarrolla a través del juego al aire libre es una herramienta poderosa.

más
inteligentes,
más sanos,
y...
más felices !!!!





AMADAHÍ

Foto : Luis Gonçalves

Misión y Valores

Amadahi es un proyecto educativo que investiga, que inspira y se inspira, comparte aprendizajes y experiencias sobre la Infancia, la Naturaleza, la creatividad y el aprendizaje en un entorno natural.

Nuestra misión tiene como objetivos:

Vincular al niñ@ con la Naturaleza a través de la experiencia.

Fomentar el respeto a nosotr@s mismos, a la Naturaleza y a los demás.

Respetar e investigar los procesos del juego libre y espontáneo.

Tejer relaciones entre Infancia, Naturaleza y Comunidad Educativa.

Documentar como método de trabajo e investigación.



No sé si es posible amar el planeta, pero sí sé que es posible, amar los lugares que podemos ver, tocar, oler y experimentar.

David Orr

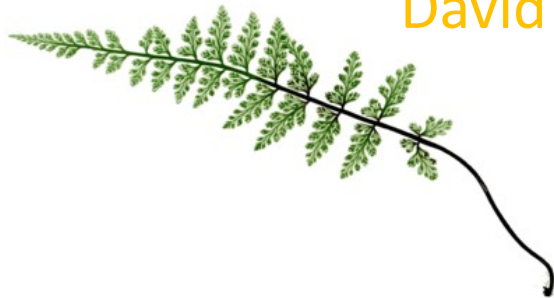

info@amadahi.com





Proyecto educativo

Amadahi funciona como un espacio de aprendizaje inmerso en la Naturaleza, donde los niños y niñas son protagonistas y parte activa en la construcción de los conocimientos, en su desarrollo y en las relaciones con los iguales, con los adultos y con la Naturaleza. Para conseguir esto, mostramos nuestras principales señas de identidad:



- RESPETO.
- PEDAGOGÍA VIVA Y DE LA ESCUCHA.
- EL JUEGO LIBRE Y ESPONTÁNEO COMO BASE DE APRENDIZAJE.
- NATURALEZA Y CREATIVIDAD, EJE VERTEBRADOR.
- EXPERIMENTAR COMO MÉTODO DE DESCUBRIMIENTO.
- MATERIALES NATURALES.
- DOCUMENTAMOS EL PROCESO EDUCATIVO.



El niño sabe y es competente ,
va a la escuela para desarrollar su saber".

Tonucci





AMADAH!



“El alimento de la escuela, debería ser la experiencia de los niñ@s”.

Tonucci



PEDAGOGÍA DE LA ESCUCHA, PEDAGOGÍA VIVA.PROYECTO PROPIO.

La práctica de la escucha y el diálogo respetuoso, a través de la comunicación no violenta. Una de las maneras de trabajar el cómo relacionarnos, la lectoescritura, las matemáticas...es a través de un proyecto que surge del grupo...partimos del qué sabemos, hacemos hipótesis...para llegar a qué queremos saber... la curiosidad, la investigación, el trabajar en equipo... son algunas de nuestras herramientas; por eso recurrimos a una pedagogía en constante movimiento, una pedagogía VIVA.





El verbo jugar, sólo se puede conjugar con el verbo dejar.

No con acompañar o cuidar.

Tonucci

JUEGO LIBRE Y ESPONTÁNEO.

El juego libre y espontáneo, es la forma natural de construir nuestro propio conocimiento.

Si respetamos la necesidad de ese juego libre daremos una oportunidad a la expresión de “*los cien lenguajes de l@s niñ@s*”, a la construcción de historias, al juego simbólico, al autoconocimiento, a la capacidad de imaginar situaciones, y al modo de resolverlas.

Dejemos jugar a los niñ@s.





“La naturaleza es como un cuadro de olores.”
Alicia.(5 años)

NATURALEZA Y CREATIVIDAD, EJE VERTEBRADOR

La naturaleza es arte y nos brinda unos materiales y posibilidades, como ningún otro espacio. Es de tal calibre su potencial, que en **Amadahi** lo consideramos como un educador más... la mejor maestra del equipo.



info@amadahi.com



¿Qué hacemos en **AMADAHÍ** ?



Jugar, reír, escuchar el mar, cocinar, imaginar, trepar, danzar, hablar con los árboles y el mar, decidir, descubrir, pensar, crear, compartir, cultivar, tomar decisiones...

Conectar con la Naturaleza







¿Qué hacemos en Amadahi?

9:00/9:30 Entra en ...Amadahi



recolectamos ,amasamos, charlamos, ...
Acogida/Asamblea
PROYECTO/TALLERES/YOGA

RUTA ENERGÉTICA.
JUEGO LIBRE Y ESPONTÁNEO
Cuento, canciones,...volvemos

13:30 1ª Salida.

13:30

Ritual comida
Comida, relax

15:30

2ª Salida.

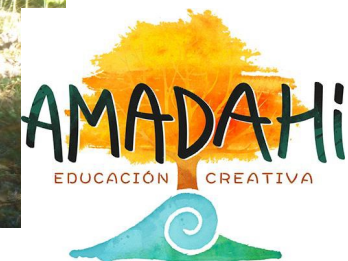
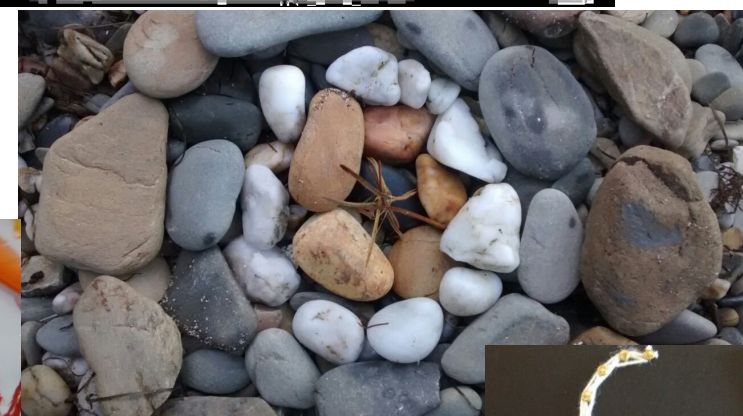
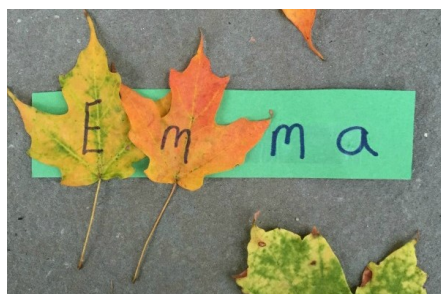







Tarifas

360€ /mes
(Septiembre a Junio)

100€ /mes Comida

-  Ficha de Preinscripción
-  Reserva y presentación de documentación
-  Entrevista personalizada con el equipo pedagógico Amadahi
-  Confirmación

¡Comienzo del curso! ¡Yuju!





Amadahi, el lugar donde los
árboles, juegan con el mar...
¿te vienes?

www.amadahi.com
info@amadahi.com

Amadahi, es cofundadora de la Asociación
Nacional de Educación en la Naturaleza.
www.asociacionedna.wordpress.com

